



REGOLAMENTO STAGIONE 2023

(P.1) CONTATTI

Roberto Pezzotti - Titolare e Amministratore - Telefono 345.92.73.993
Eugenio DelNevo – Responsabile Commerciale – Telefono 346.78.20.348
Roberto Brunelli – Responsabile Ufficio – Telefono e WhatsApp 030.980.531

Fare riferimento ad ogni persona in base alla propria mansione sopracitata.

Eventuali pressioni per parlare con persone diverse devono essere autorizzate dal titolare.
Vi preghiamo inoltre, per le richieste gestibili dall'ufficio, di contattare lo stesso.

(P.2) ACCESSI E DIVIETI

L'accesso alla Nautica è consentito solo per i propri clienti e loro eventuali ospiti, esclusivamente verso il porto o verso gli uffici percorrendo le strisce gialle orizzontali disegnate in terra.

PRESTARE ATTENZIONE ALLE ZONE DI TRANSITO NEL PIAZZALE

E' consentito il solo accesso pedonale dall'apposito cancello

vietato entrare con cicli o motocicli.

Dal 2023 verrà installato un cancello pedonale per l'accesso ai pontili, l'accesso a quest'ultimo sarà consentito solo ai clienti che hanno la loro imbarcazione ormeggiata in acqua.

E' vietato parcheggiare anche solo per 2/3 minuti le auto fuori dal cancello carraio.

E' vietato oltrepassare la sbarra di sicurezza anche se aperta per manovre, che divide la zona della Officina/Carroponte dall'area di passaggio o di attesa.

(salvo sbarco e imbarco ma con autorizzazione del nostro personale presente)

E' sempre vietato entrare in capannone o aggirarsi in mezzo alle imbarcazioni nel piazzale senza essere accompagnati o senza permesso.



(P.3) VARI E ALAGGI

Per i Vari e Alaggi è obbligo contattare almeno 1 ora prima e specificare orario di arrivo (nei Fine Settimana si consiglia molto prima o anche i giorni precedenti) uno dei seguenti numeri telefonicamente:
030.980.531 o 345.92.73.993 oppure WhatsApp 345.92.73.993

La tolleranza per il rispetto dell'orario di arrivo è di massimo 15/20 minuti, dopo questo termine la barca verrà rimessa nel suo posto d'origine con perdita del proprio turno.

Nel periodo stagionale (1 aprile – 30 settembre) gli orari di Varo e Alaggio sono:

Da Lunedì a Venerdì: 8.00-12.00 e 13.00-18.00
Sabato, Domenica e Festivi: 9.00-12.00 e 13.30-18.30

**Per chi non avesse un pacchetto di movimentazioni già in essere
Il costo del Varo e Alaggio giornaliero è di €50 (cinquanta)**

Per imbarcazioni in posteggio, non si effettuano vari ed alaggi dal 1 ottobre al 31 marzo, chi desidera utilizzare l'imbarcazione in questo periodo dovrà comunicarlo anticipatamente e la stessa verrà ormeggiata al pontile per il periodo richiesto a prezzo da concordare.

Per il varo e alaggio l'entrata al porto si stabilisce in base all'ordine di arrivo, per gli orari di punta si prega di formare una coda all'esterno del porto

Le operazioni di imbarco, sbarco, carburante e altro devono avvenire in tempi brevi, vi consigliamo inoltre di effettuare tali operazioni dove possibile al di fuori del porto.

Per i rientri dopo chiusura ricordiamo che la barca deve essere ormeggiata sotto la zona di manovra gru (vedi foto in fondo alla pagina) obbligatoriamente con parabordi adatti e legata in modo da impedire danneggiamenti con le altre imbarcazioni

(P.4) RECUPERI E TRAINO

Non possiamo fare recupero e traino nel lago in quanto non abbiamo le autorizzazioni. Per i recuperi e Traini chiamare i numeri di emergenza che troverete in fondo al regolamento.

(P.5) PORTO

Le manovre di entrata e uscita dal porto devono avvenire solo con marcia inserita.

Si ricorda che chi esce dal porto ha sempre la precedenza.

Nel Porto è vietata sia la Balneazione sia la Pesca.



(P.6) ORMEGGI

Le imbarcazioni all'ormeggio devono obbligatoriamente essere munite di cime adeguate e di 4/6 parabordi in base alla grandezza.

Diversamente la Nautica provvederà ad installare quanto sopra, a spese del cliente.

Danni dovuti alla mancanza di questi elementi sono a totale carico del cliente.

Tutti i posti barca sono muniti di catenarie e cime di trappa legate al corpo morto per il fissaggio a prua, che troverete fissate al pontile mediante un grillo che non siete autorizzati a spostare e/o modificare.

E' assolutamente vietato legare boette o parabordi alla cima di trappa.

La cima di trappa non deve essere in alcun modo compromessa, quest'ultima va legata sulle bitte di prua o golfari con appositi ganci, è assolutamente vietato riempire la stessa di nodi, moschettoni o anelli.

Nel caso la cima venga tranciata dalle eliche o rovinata per imperizia e superficialità, il costo dell'uscita dell'operatore subacqueo di € 300 (trecento) e verrà addebitato al cliente.

Il non rispetto di uno di questi punti dopo il secondo richiamo darà via alla cessazione del contratto del posto barca in acqua.

(P.7) PONTILI

I pontili devono rimanere sempre Puliti e Sgombri da parabordi, boette, cime, tubi e altri articoli personali, sono invece consentite scalette o passerelle solo se omologate e riposte a riposo in maniera non invasiva.

E' possibile installare parabordi o protezioni di sicurezza sulle vostre barche.

Sulle zone laterali abbiamo installato dei parabordi a protezione in modo da eliminare tutti i parabordi "volanti" messi a protezione del muro.

Per la banchina fissa siamo in attesa di installare delle strutture che andranno a garantire la protezione dalle scalette di poppa ma abbiamo dei ritardi sulle consegne.

Fino all'installazione non provvederemo a rimuovere i Vs parabordi, successivamente varranno le medesime regole sopradescritte.



(P.8) WI-FI

L'intera area portuale è coperta dal segnale wi-fi della NauticaPezzotti
Troverete le istruzioni e Password per accedere al servizio nell'antibagno.

(P.9) WEBCAM

Abbiamo sempre attive 365 giorni l'anno le nostre 2 webcam Live Streaming sul pontile, rivolte verso il lago più precisamente una verso Sarnico e l'altra verso Lovere.

Le stesse saranno accessibili dal nostro sito web nella sezione "Servizi", in modo che possiate renderVi conto della situazione meteo in tempo reale senza doverci contattare.

(P.10) MANUTENZIONE IMBARCAZIONI

Per il lavaggio della propria imbarcazione sono obbligatori prodotti ecosostenibili o naturali qualora gli stessi abbiano riversamento in acqua.

Non è consentito fare lavori non ordinari al pontile (no fai da te) qualora un cliente volesse effettuare tali lavori è pregato di chiedere autorizzazione e disposizioni alle persone di riferimento.

(P.11) PARCHEGGIO

L'area di parcheggio privata auto e carrelli non è custodita né assicurata.
(siete pregati di non lasciare oggetti di valore al loro interno)

L'accesso è consentito solo tramite il proprio TAG.

Il costo cauzionale del rilascio del TAG è di 10.00€

E' vietato parcheggiare al di fuori delle aree segnalate dal cartello
di conseguenza il non rispetto farà sì che dopo il primo richiamo verrà ritirato il TAG.

(Foto mappa in fondo alla pagina)

E' severamente vietato parcheggiare auto fuori dal cancello della Nautica, fuori dalla sbarra del Parcheggio o fuori dagli Uffici.



(P.12) RIENTRI NOTTURNI

Ci hanno segnalato nella passata stagione diverse lamentele per eccessivi schiamazzi notturni nell'area portuale.

Capiamo molto bene il concetto che la barca deve essere relax, libertà e quindi anche divertimento, ma l'eccesso non verrà tollerato.

Si chiede pertanto a chi rientra in orari notturni il rispetto per chi sta dormendo o vuole godersi la serata in relax sulla propria imbarcazione all'ormeggio.

(P.13) COLONNINE ELETTRICHE

Ogni colonnina è dotata di 4 prese elettriche industriali a riarmo singolo, il cliente deve essere munito di prolunga stagna per usufruire di questo servizio.

Su tutte le colonnine è stato installato un contatore, eventuali anomalie di consumo energetico verranno conteggiate

Le colonnine non sono nominali, pertanto devono essere libere all'accesso di tutti.

Con barca ormeggiata a riposo deve essere lasciato attaccato solo il caricabatteria.

(Frigoriferi attaccati per giorni in Vs assenza, non verranno tollerati)

in caso di evento elettrico o incendio con origine dalla vostra imbarcazione l'assicurazione si rivarrà su di Voi.

(P.14) COLONNINE ACQUA PONTILI

Ogni colonnina è dotata di 4 rubinetti con saracinesca, L'acqua delle colonnine è di origine del lago, filtrata e messa in pressione da una pompa dedicata.

L'acqua potabile la troverete solo nei rubinetti perimetrali al porto.

Ogni cliente dovrà avere la propria canna dell'acqua qualora ne necessiti, la stessa andrà collegata alla colonnina SOLO nel momento di utilizzo e poi riposta nella propria imbarcazione.

(P.15) PREPARAZIONE BARCHE

La richiesta di preparazione della propria imbarcazione (svernamento, lavaggio, tagliando ecc.) deve essere fatta almeno 15 giorni lavorativi prima della richiesta di utilizzo al fine di poter organizzare al meglio i lavori.



(P.16) VIDEOSORVEGLIANZA E PRIVACY

L'intero cantiere nautico e il porto sono sottoposti a videosorveglianza con telecamere a circuito chiuso, le immagini sono accessibili dal personale autorizzato.

Le stesse saranno utilizzate in caso di non rispetto di tutte le norme del regolamento.

Per i clienti che hanno telecamere personali installate all'interno della loro imbarcazione ricordiamo che l'inquadratura delle stesse deve riprendere SOLO e SOLTANTO la loro imbarcazione e non le zone in comune.

In caso contrario le telecamere verranno rimosse dagli addetti della nautica.

(P.17) TOILETTE

L'utilizzo dei bagni è consentito a tutti clienti e agli ospiti della Nautica.

Per un uso civile degli stessi si fa fede alla buona educazione delle singole persone.

Il servizio pulizia dei bagni verrà raddoppiato in periodo di alta stagione

(P.18) RIFIUTI

La Nautica mette a disposizione dei cassonetti disponibili all'ingresso del cancello principale.

Nessun rifiuto deve essere abbandonato o conferito in altro posto.

(esempio nei bagni o nei posacenere)

(P.19) ZONE FUMATORI

L'unica zona fumatori della Nautica è il giardino adiacente agli uffici, l'area fumatori è segnalata con apposito cartello e provvista di posacenere.

Al di fuori di questa area è severamente vietato fumare per motivi di sicurezza.

Vi preghiamo quindi di rispettare le norme per garantire a tutti il servizio migliore!

Grazie
NAUTICA PEZZOTTI

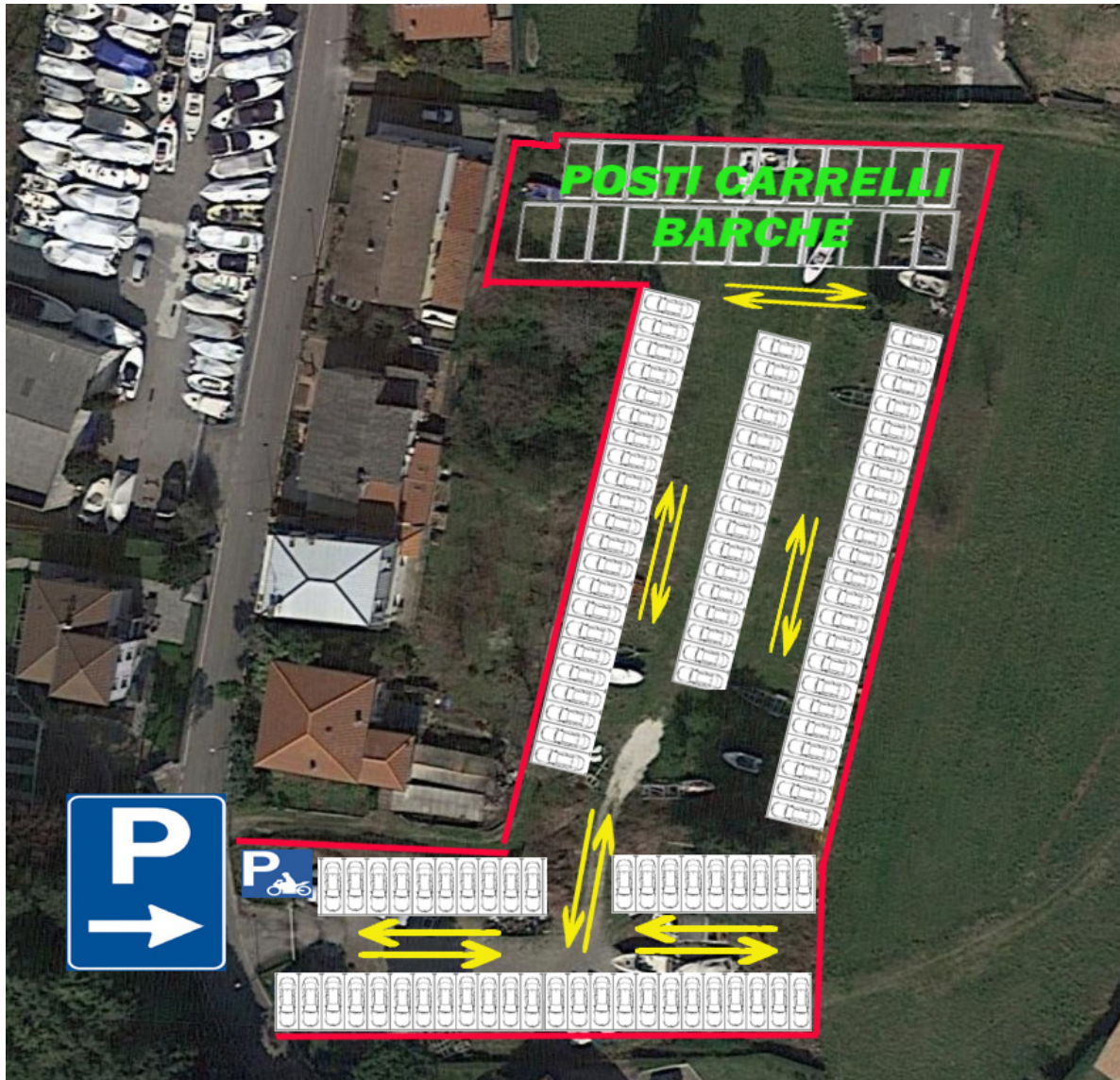

AREA DI PARCHEGGIO

Area Rossa delimita la proprietà
Vietato parcheggiare al di fuori degli spazi segnati
Parcheggio moto appena entrati a sinistra
parcheggio incustodito
(non lasciare oggetti di valore in auto)

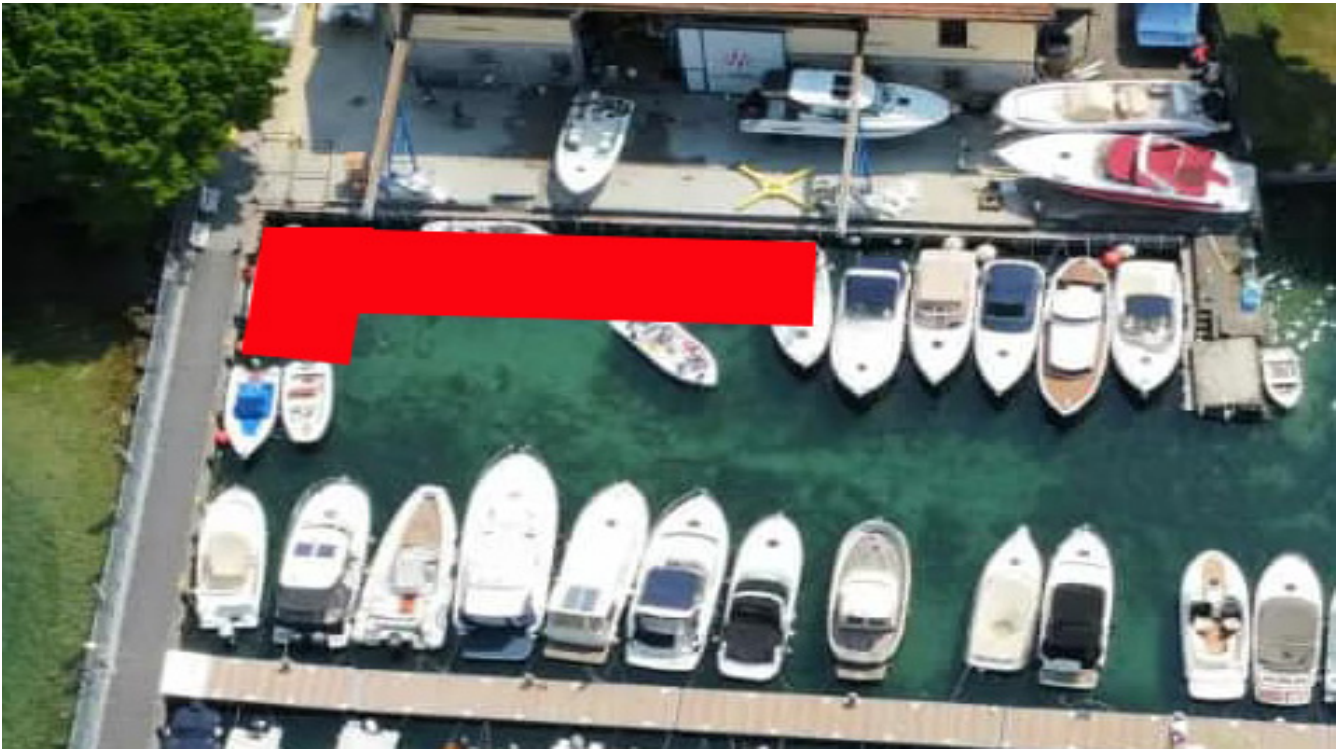

La zona rossa indica lo spazio di ormeggio per i clienti con servizio di Varo e Alaggio durante gli orari di chiusura

HELP
EMERGENCY

	<p>Numero Unico Emergenza Emergency Number Notrufnummer Numéro d'urgence Número de emergencia</p>
	<p>Emergenza Radio: canale 16 vhf marino Emergency radio: channel 16 marine vhf Notfunk: kanal 16 marine vhf Radio d'urgence: canal 16 vhf de marine Radio de emergencia: canale 16 vhf marina</p>
	<p>800 350 035 (+39) 030 3748011 Polizia Provinciale Local Police Lokale Polizei Police locale Policía Provincial</p>

Numeri di Emergenza per la Navigazione